

# 1 Formato dos arquivos para importação/exportação/envio de dados

## 1.1 Formato dos arquivos utilizados tanto pelo Poder Executivo quanto pelo Poder Legislativo

A partir da data-base de 28/02/2008, o formato dos arquivos de importação/exportação/envio de dados será como descrito a seguir.

**Obs. Após realizar a importação de dados, é de grande importância verificar se estes foram importados corretamente, entrando em todas as telas que correspondem aos arquivos importados.**

Foi excluída a importação de dados relativos à aba de Dados Cadastrais.

### 1.1.1 Nome do arquivo: dispFinanceiras.txt

Arquivo dispFinanceiras.txt				
No.	Campo	Descrição	Tamanho máximo	Formato
1	mes	Mês ao qual se refere	2	Inteiro
2	valorCaixa	Valor em caixa	16	Real
3	valorBancoMovimento	Valor em bancos / conta movimento	16	Real
4	valorBancoVinc	Valor em bancos / contas vinculadas	16	Real
5	valorAplicFinan	Valor em aplicações financeiras	16	Real
6	valorCompromissado	Valores compromissados a pagar	16	Real
7	valorCaixaRPPS	Valor em caixa do RPPS	16	Real
8	valorBancoMovimentoRPPS	Valor em bancos / conta movimento do RPPS	16	Real
9	valorBancoVincRPPS	Valor em bancos / contas vinculadas do RPPS	16	Real
10	valorAplicFinanRPPS	Valor em aplicações financeiras do RPPS	16	Real
11	valorCompromissadoRPPS	Valores compromissados a pagar do RPPS	16	Real
12	nadaADeclarar	Valor nada a declarar	1	Sim/Não (valores válidos S/N)
13	valorCaixaRPPSAS	Valor em caixa do AS no último dia do ano.	16	Real
14	valorBancoMovimentoRPPSAS	Até 2012: Valor da AS em bancos c/movimento no último dia do ano. A partir de 2012: Valor da AS em bancos recursos não vinculados no último dia do ano.	16	Real
15	valorBancoVinculadasRPPSAS	Até 2012: Valor da AS em bancos c/vinculadas no último dia do ano. A partir de 2012: Valor da AS em bancos recursos vinculados no último dia do ano.	16	Real
16	valorAplicFinanRPPSAS	Valor da AS em aplicações financeiras recursos não	16	Real

		vinculados no último dia do ano.		
17	valorCompromissadoRPPSAS	Valor comprometido da AS a pagar	16	Real
18	valorAplicFinancRecVinc	Valor em aplicações financeiras recursos vinculados no último dia do ano.	16	Real
19	valorAplicFinancRecVincRPPS	Valor do RPPS em aplicações financeiras recursos vinculados no último dia do ano.	16	Real
20	valorAplicFinancRecVincRPPSAS	Valor da AS em aplicações financeiras recursos vinculados no último dia do ano.	16	Real

### 1.1.2 Nome do arquivo: inscRestosAPagar.txt

Arquivo inscRestosAPagar.txt				
No.	Campo	Descrição	Tamanho máximo	Formato
1	mes	Mês ao qual se refere	2	Inteiro
2	valorDespNaoInsc	Valor de despesas não inscritas e canceladas	16	Real
3	valorNaoProc	Valor de restos não processados	16	Real
4	valorNaoVinc	Valor de restos não vinculados	16	Real
5	valorProc	Valor de restos processados	16	Real
6	valorVinc	Valor de restos vinculados	16	Real
7	valorProcRPPS	Valor de restos processados do RPPS	16	Real
8	valorNaoProcRPPS	Valor de restos não processados do RPPS	16	Real
9	valorDespNaoInscRPPS	Valor de despesas não inscritas e canceladas do RPPS	16	Real
10	valorVincRPPS	Valor de restos vinculados do RPPS	16	Real
11	valorNaoVincRPPS	Valor de restos não vinculados do RPPS	16	Real
12	valorProcessadoLeg	Valor de restos processados do Legislativo	16	Real
13	nadaADeclarar	Valor nada a declarar	1	Sim/Não (valores válidos S/N)
14	valorProcessadoRPPSAS	Valor da AS de inscrições de restos a pagar processados RPPS	16	Real
15	valorNaoProcessadoRPPSAS	Valor da AS de inscrições de restos a pagar não processados RPPS	16	Real
16	valorDespNaoInscritasRPPSAS	Valor da AS de despesas não inscritas e canceladas por falta de disponibilidade de caixa.	16	Real
17	valorVinculadoRPPSAS	Valor da AS de inscrições de restos a pagar vinculados.	16	Real
18	valorNaoVinculadoRPPSAS	Valor da AS de inscrições de restos a pagar não vinculados.	16	Real

### 1.1.3 Nome do arquivo: servTerceiros.txt

Arquivo servTerceiros.txt				
No.	Campo	Descrição	Tamanho máximo	Formato
1	mes	Mês ao qual se refere	2	Inteiro
2	valor	Valor gasto com serviços de terceiros	16	Real

## 1.2 Formato dos arquivos utilizados somente pelo Poder Legislativo

### 1.2.1 Nome do arquivo: comparativoPL.txt

Arquivo comparativoPL.txt				
No.	Campo	Descrição	Tamanho máximo	Formato
1	mes	Mês ao qual se refere	2	Inteiro
2	receitaCorrenteLiq	Valor da receita corrente líquida	16	Real

### 1.2.2 Nome do arquivo: gestaoFiscalPL.txt

Arquivo gestaoFiscalPL.txt				
No.	Campo	Descrição	Tamanho máximo	Formato
1	mês	Mês ao qual se refere	2	Inteiro
2	medidasAdotar	Indicação das medidas adotadas ou a adotar	4000	Texto

### 1.2.3 Nome do arquivo: despesaTotalPessoalPL.txt

Arquivo despesaTotalPessoalPL.txt				
No.	Campo	Descrição	Tamanho máximo	Formato
1	mes	Mês ao qual se refere	2	Inteiro
2	vencVantagens	Valor gasto com vencimentos e vantagens	16	Real
3	inativos	Valor gasto com inativos	16	Real
4	pensionistas	Valor gasto com pensionistas	16	Real
5	salarioFamilia	Valor gasto com salário família	16	Real
6	subsVereadores	Valor gasto com subsídio dos vereadores	16	Real
7	obrigPatronais	Valor gasto com obrigações patronais	16	Real
8	repassePatronal	Valor gasto com repasse patronal	16	Real
9	sentJudPessoal	Valor gasto com sentenças judiciais de pessoal	16	Real
10	indenDemissao	Valor gasto com indenização por pessoal	16	Real
11	incDemVolunt	Valor gasto com incentivos à demissão voluntária	16	Real
12	sentJudAnt	Valor gasto com sentenças judiciais anteriores	16	Real
13	inatPensFontCustProp	Valor gasto com inativos e pensionistas com fonte de custeio própria	16	Real
14	convocExtraordinaria	Valor gasto com convocação extraordinária	16	Real
15	outrasDespesasPessoal	Valor gasto com outras despesas de pessoal	16	Real
16	nadaDeclararPessoal	Indica se não há nada a declarar referente a Outras Despesas de Pessoal	1	Sim/Não (valores válidos S/N)
17	despExercAnt	Valor gasto com despesas de exercícios anteriores	16	Real
18	despExercAntExcl	exclusão de despesas de exercícios	16	Real

		anteriores.		
19	corApurMovel	Valor gasto correspondente apuração móvel.	16	Real
20	despesaCorres	Valor gasto com despesa correspondente.	16	Real
21	despesaCompet	Valor gasto com despesa competência.	16	Real

### 1.3 **Formato dos arquivos utilizados somente pelo Poder Executivo**

#### 1.3.1 Nome do arquivo: despesaTotalPessoalPE.txt

Arquivo despesaTotalPessoalPE.txt				
No.	Campo	Descrição	Tamanho máximo	Formato
1	mes	Mês ao qual se refere	2	Inteiro
2	vencVantagens	Valor gasto com vencimentos e vantagens	16	Real
3	inativos	Valor gasto com inativos	16	Real
4	pensionistas	Valor gasto com pensionistas	16	Real
5	salarioFamilia	Valor gasto com salário família	16	Real
6	subsPrefeito	Valor gasto com subsídio do prefeito	16	Real
7	subsVice	Valor gasto com subsídio do vice prefeito	16	Real
8	subsSecret	Valor gasto com subsídio dos secretários municipais	16	Real
9	obrigPatronais	Valor gasto com obrigações patronais	16	Real
10	repassPatronal	Valor gasto com repasse patronal	16	Real
11	sentJudPessoal	Valor gasto com sentenças judiciais de pessoal	16	Real
12	indenDemissao	Valor gasto com indenização por pessoal	16	Real
13	incDemVolunt	Valor gasto com incentivos à demissão voluntária	16	Real
14	sentJudAnt	Valor gasto com sentenças judiciais anteriores	16	Real
15	inatPensFontCustProp	Valor gasto com inativos e pensionistas com fonte de custeio própria	16	Real
16	outrasDespesasPessoal	Valor gasto com outras despesas de pessoal	16	Real
17	nadaDeclararPessoal	Indica se não há nada a declarar referente a Outras Despesas de Pessoal	1	Sim/Não (valores válidos S/N)
18	despAnteriores	Despesas de exercícios anteriores	16	Real
19	exclusãoDespAnteriores	Exclusões de despesas de exercícios anteriores	16	Real
20	corrPerApurac	Correspondente ao período de apuração	16	Real
21	despCorres	Despesas correspondentes	16	Real
22	despAnteriores	Despesas competência	16	Real

#### 1.3.2 Nome do arquivo: operacoesCreditoARO.txt

Arquivo operacoesCreditoARO.txt				
No.	Campo	Descrição	Tamanho máximo	Formato
1	mes	Mês ao qual se refere (valor fixo = 12)	2	Inteiro
2	dataContratacao	Data da contratação	8	Texto
3	valorContratado	Valor contratado	16	Real
4	dataLiqPrincipal	Data de liquidação do principal	8	Texto
5	dataLiqJuros	Data de liquidação dos juros	8	Texto
6	dataLiqEncargos	Data de liquidação dos encargos	8	Texto
7	valorLiquidado	Valor liquidado no exercício	16	Real

### 1.3.3 Nome do arquivo: comparativoPE.txt

Arquivo comparativoPE.txt				
No.	Campo	Descrição	Tamanho máximo	Formato
1	mes	Mês ao qual se refere	2	Inteiro
2	despLiqInatPens	Valor da despesa líquida inativos e pensionistas	16	Real
3	antRecOrc	Valor da antecipação da receita orçamentária	16	Real
4	divCons	Valor da dívida consolidada	16	Real
5	divConsLiq	Valor da dívida consolidada líquida	16	Real
6	divMobiliaria	Valor da dívida mobiliária	16	Real
7	concGarantia	Valor das concessões de garantia	16	Real
8	opCredito	Valor das operações de crédito (exceto ARO)	16	Real

### 1.3.4 Nome do arquivo: gestaoFiscalPE.txt

Arquivo gestaoFiscalPE.txt				
No.	Campo	Descrição	Tamanho máximo	Formato
1	mês	Mês ao qual se refere	2	Inteiro
2	medidasAdotar	Indicação das medidas adotadas ou a adotar se os limites de algum comparativo for ultrapassado	10000	Texto
3	houveContratacao	Indica se houve contratação de operação de crédito por antecipação da receita orçamentária. Preencher quando o mês for dezembro. Deixar em branco para os meses restantes.	1	Sim/Não (valores válidos S/N)
4	nadaADeclarRisFisc	Nada a declarar referente à Riscos Fiscais	1	Sim/Não (valores válidos S/N)
5	nadaADeclarMetFis	Nada a declarar referente às Metas Fiscais.	1	Sim/Não (valores válidos S/N)

### 1.3.5 Nome do arquivo: despesaCorrente.txt

Arquivo despesaCorrente.txt				
No.	Campo	Descrição	Tamanho máximo	Formato
1	mes	Mês ao qual se refere	2	Inteiro
2	codTipo	Indica o tipo de despesa - 01 – dotação anual inicial - 02 – dotação anual atualizada - 03 - dotação - 04 – empenhada - 05 – liquidada - 06 - anulada	2	Inteiro
3	despPesEncSoc	Valor da despesa com pessoal e encargos sociais	16	Real
4	despJurEncDivInt	Valor da despesa com juros e encargos da dívida interna	16	Real
5	despJurEncDivExt	Valor da despesa com juros e encargos da dívida externa	16	Real
6	despOutDespCor	Valor da despesa com outras despesas correntes	16	Real

### 1.3.6 Nome do arquivo: despesaCapital.txt

Arquivo despesaCapital.txt				
No.	Campo	Descrição	Tamanho máximo	Formato
1	mes	Mês ao qual se refere	2	Inteiro
2	codTipo	Indica o tipo de despesa - 01 – dotação anual inicial - 02 – dotação anual atualizada - 03 - dotação - 04 – empenhada - 05 – liquidada - 06 - anulada	2	Inteiro
3	despInvest	Valor da despesa com investimentos	16	Real
4	despInvFinan	Valor da despesa com inversões financeiras	16	Real
5	despAmortDivInt	Valor da despesa com amortização da dívida interna	16	Real
6	despAmortDivExt	Valor da despesa com amortização da dívida externa	16	Real
7	despAmortDivMob	Valor da despesa com amortização da dívida mobiliária	16	Real
8	despOutDespCap	Valor da despesa com outras despesas de capital	16	Real
9	aquisicaoTitulos	Valor da aquisição de títulos	16	Real
10	concEmprestimos	Valor da concessão de empréstimos	16	Real
11	incentContrib	Valor da despesa com incentivo ao contribuinte	16	Real
12	incentInstFinan	Valor da despesa com incentivo a instituições financeiras	16	Real

### 1.3.7 Nome do arquivo: despFuncaoSubfunção.txt

Arquivo despFuncaoSubfunção.txt				
No.	Campo	Descrição	Tamanho máximo	Formato
1	mes	Mês ao qual se refere	2	Inteiro
2	codVinc	Indica a qual tipo de órgão ou entidade a despesa com função / subfunção está vinculada - 01 – Prefeitura - 02 – Entidade - 03 – Câmara	2	Inteiro
3	codFuncao	Código da função	2	Texto
4	codSubFunção	Código da subfunção	3	Texto
5	codEntidade	Código da entidade relacionada a despesa (se for relacionada a entidade; se não, deixar vazio).	33	Texto
6	dotInicial	Valor da dotação inicial	16	Real
7	dotAtual	Valor da dotação atualizada	16	Real
8	despEmp	Valor da despesa empenhada	16	Real
9	despLiq	Valor da despesa liquidada	16	Real
10	DespAnulada	Valor da despesa Anulada	16	Real

### 1.3.8 Nome do arquivo: receitaPrev.txt

Arquivo receitaPrev.txt				
No.	Campo	Descrição	Tamanho máximo	Formato
1	mes	Mês ao qual se refere	2	Inteiro
2	codTipo	Indica o tipo de receita - 01 – previsão anual inicial - 02 – previsão anual atualizada - 04 – realizada	2	Inteiro
3	contribPat	Valor de contribuição patronal	16	Real
4	contribServAtivo	Valor de contribuição do servidor ativo	16	Real
5	contribSerInatPens	Valor de contribuição do servidor inativo e pensionista	16	Real
6	recPatrimoniais	Valor de receitas patrimoniais	16	Real
7	alienacaoBens	Valor de alienação de bens	16	Real
8	outrasRecCap	Valor de outras receitas de capital	16	Real
9	compPrev	Valor de compensações previdenciárias	16	Real
10	outrasRec	Valor de outras receitas	16	Real
11	contribPatAnterior	Valor de contribuição patronal anterior	16	Real
12	repasesPrev	Valor de repasses previdenciários	16	Real
13	receitasPrevIntra	Valor de receitas previdenciárias intra-orçamentárias	16	Real
14	deducoesreceita	Valor deduções da Receita	16	Real
15	planoFinRecursosCobertura	Valor recursos para cobertura de insuficiências financeiras	16	Real
16	planoFinRepassePagResp	Valor de repasses para pagamento de responsabilidades da fonte tesouro	16	Real
17	planoFinRecFormacaoReserva	Valor Recursos para formação de reserva	16	Real
18	planoFinOutrosAportesRPPS	Valor de outros aportes para RPPS do Plano Financeiro	16	Real
19	planoPrevRecCobDefFin	Valor recursos para cobertura de déficit financeiro	16	Real
20	planoPrevRecCobDefAtuarial	Valor de outros aportes para RPPS do Plano Previdenciário	16	Real
21	planoPrevOutrosAportesRPPS	Valor de recursos para cobertura de déficit atuarial	16	Real

### 1.3.9 Nome do arquivo: despesaPrev.txt

Arquivo despesaPrev.txt				
No.	Campo	Descrição	Tamanho máximo	Formato
1	mes	Mês ao qual se refere	2	Inteiro
2	codTipo	Indica o tipo de despesa - 01 – dotação anual inicial - 02 – dotação anual atualizada - 04 – empenhada	2	Inteiro
3	despAdmGeral	Despesa com administração geral.	16	Real
4	despPrevSocial	Despesa com previdência social.		
5	despPrevSocInatPens	Despesa com previdência social – inativos e pensionistas	16	Real
6	outrasDespCorrentes	Outras despesas correntes	16	Real
7	despInvestimentos	Despesas com Investimentos	16	Real

8	despInversoesFinanceiras	Não utilizado	16	Real
9	despesasPrevIntra	Valor de despesas previdenciárias intra-orçamentárias	16	Real
10	despReservaContingencia ou despReservaRPPS	Despesas reserva contingência até 2007 e Despesa do RPPS a partir de 2008	16	Real
11	despOutrasReservas	Despesa outras reservas	16	Real
12	despCorrentes	Administração Geral - despesas correntes	16	Real
13	despCapital	Administração Geral - despesas de capital.	16	Real
14	outrosBeneficios	Previdência social – Outros benefícios previdenciários	16	Real
15	contPrevidenciaria	Previdência social – Compensação Previdenciária do RPPS e RGPS	16	Real
16	outrasDespesas	Previdência social – Outras despesas previdenciárias	16	Real

### 1.3.10 Nome do arquivo: especificPrev.txt

Arquivo especificPrev.txt				
No.	Campo	Descrição	Tamanho máximo	Formato
1	mês	Mês ao qual se refere	2	Inteiro
2	caixa	Disponibilidade financeira do regime próprio de previdência social – caixa	16	Real
3	aplicFinan	Disponibilidade financeira do regime próprio de previdência social – aplicações financeiras	16	Real
4	banco	Disponibilidade financeira do regime próprio de previdência social – bancos	16	Real

### 1.3.11 Nome do arquivo: projecaoAtuarial.txt

Arquivo projecaoAtuarial.txt				
No.	Campo	Descrição	Tamanho máximo	Formato
1	exercicio	Exercício ao qual se refere	4	Inteiro
2	contribuicaoPatronal	Valor da contribuição patronal	16	Real
3	receita	Valor da receita de previdência social projetada para cada exercício.	16	Real
4	despesa	Valor da despesa previdenciária projetada para cada exercício.	16	Real
5	repasseRPPS	Valor do repasse do RPPS	16	Real

### 1.3.12 Nome do arquivo: exclusaoReceita.txt

Arquivo exclusaoReceita.txt				
No.	Campo	Descrição	Tamanho máximo	Formato
1	mês	Mês ao qual se refere	2	Inteiro
2	contrServ	Valor de contribuição dos servidores à previdência própria	16	Real
3	compensRegPrev	Valor de compensação entre regimes de previdência	16	Real
4	outDuplic	Valor de outras duplicidades	16	Real
5	contrPatronal	Valor de Contribuição Patronal	16	Real

6	descOutrasDuplic	Desc. com outras duplicidades	4000	Texto
7	fundacoesTransfCorrente	Valor de transferência para fundações	16	Real
8	autarquiasTransfCorrente	Valor de transferência para autarquias	16	Real
9	empestdepTransfCorrente	Valor de transferência para empresas estatais dependentes	16	Real
10	demaisentTransfCorrente	Valor de transferência para demais entidades	16	Real
11	fundacoesTransfCapital	Valor de transferência para fundações	16	Real
12	autarquiasTransfCapital	Valor de transferência para autarquias	16	Real
13	empestdepTransfCapital	Valor de transferência para empresas estatais dependentes	16	Real
14	demaisentTransfCapital	Valor de transferência para demais entidades	16	Real

### 1.3.13 Nome do arquivo: exclusaoDespesa.txt

Arquivo : exclusaoDespesa.txt				
No.	Campo	Descrição	Tamanho máximo	Formato
1	mes	Mês ao qual se refere	2	Inteiro
2	codTipo	Indica o tipo de despesa - 04 – empenhada - 05 – liquidada	2	Inteiro
3	autarquiasTransfCapital	Valor de transferência para autarquias	16	Real
4	demaisentTransfCapital	Valor de transferência para demais entidades	16	Real
5	empestdepTransfCapital	Valor de transferência para empresas estatais dependentes	16	Real
6	fundacoesTransfCapital	Valor de transferência para fundações	16	Real
7	autarquiasTransfCorrente	Valor de transferência para autarquias	16	Real
8	demaisentTransfCorrente	Valor de transferência para demais entidades	16	Real
9	empestdepTransfCorrente	Valor de transferência para empresas estatais dependentes	16	Real
10	fundacoesTransfCorrente	Valor de transferência para fundações	16	Real

### 1.3.14 Nome do arquivo: metaArrecadacao.txt

Arquivo metaArrecadacao.txt				
No.	Campo	Descrição	Tamanho máximo	Formato
1	bimestre	Bimestre ao qual se refere a meta	1	Inteiro
2	valor	Valor da meta de arrecadação	16	Real

### 1.3.15 Nome do arquivo: receitaCorrente.txt

Arquivo receitaCorrente.txt				
No.	Campo	Descrição	Tamanho máximo	Formato
1	mes	Mês ao qual se refere	2	Inteiro
2	CodTipo	Indica o tipo de receita - 01 – previsão anual inicial - 02 – previsão anual atualizada - 03 – prevista - 04 – realizada	2	Inteiro
3	recContrib	Receitas de contribuições	16	Real
4	recIndust	Receitas industriais	16	Real
5	recAgropec	Receitas agropecuárias	16	Real
6	recServ	Receitas de serviços	16	Real
7	outrasRecCor	Outras receitas correntes	16	Real
8	deducoesExcFundeb	Valor de outras deduções exceto FUNDEB	16	Real
9	tribTaxas	Receitas de taxas	16	Real
10	tribContMelhoria	Receitas de contribuições de melhorias	16	Real
11	recIPTU	Receitas de IPTU	16	Real
12	recISSQN	Receitas de ISSQN	16	Real
13	recITBI	Receitas de ITBI	16	Real
14	transfIRRF	Valor da transferência IRRF	16	Real
15	recAplic	Receitas de aplicações financeiras	16	Real
16	outrasRec	Receitas de outras receitas patrimoniais	16	Real
17	cotaParteFPM	Valor da cota parte do FPM	16	Real
18	cotaParteICMS	Valor da cota parte do ICMS	16	Real
19	cotaParteIPI	Valor da cota parte do IPI	16	Real
20	cotaParteIPVA	Valor da cota parte do IPVA	16	Real
21	transfFUNDEB	Valor da transferência do FUNDEB	16	Real
22	Convênios	Valor de convênios	16	Real
23	outrasTransf	Valor de outras transferências	16	Real

### 1.3.16 Nome do arquivo: receitaCapital.txt

Arquivo receitaCapital.txt				
No.	Campo	Descrição	Tamanho máximo	Formato
1	mes	Mês ao qual se refere	2	Inteiro
2	codTipo	Indica o tipo de receita - 01 – previsão anual inicial - 02 – previsão anual atualizada - 03 – prevista - 04 – realizada	2	Inteiro
3	recAlienacao	Receitas com alienação de bens	16	Real
4	recAmort	Receitas com amortização de empréstimos	16	Real
5	recTransfCapital	Receitas com transferências de capital	16	Real
6	recConvênios	Receitas com convênios	16	Real
7	outRecCap	Receitas com outras receitas de capital	16	Real
8	recRetOpCred	Receitas com retorno de operações de crédito	16	Real
9	recPrivat	Receitas com privatizações	16	Real
10	recRefDivida	Receitas com refinanciamento da dívida	16	Real
11	recOutOpCred	Receitas com outras operações de crédito	16	Real
12	deducoes	Valor das deduções da receita de Capital	16	Real

**1.3.17 Nome do arquivo:** recursoAlienacaoAtivo.txt

Arquivo recursoAlienacaoAtivo.txt				
No.	Campo	Descrição	Tamanho máximo	Formato
1	mes	Mês ao qual se refere (valor fixo - 12)	2	Inteiro
2	codVinc	Indica a qual tipo de órgão ou entidade o recurso está vinculado: - 01 – prefeitura - 02 – entidade - 03 – câmara	2	Inteiro
3	codEntidade	Código da entidade relacionada a despesa (se for relacionada a entidade; se não, deixar vazio).	33	Texto
4	despEmp	Valor da despesa empenhada	16	Real
5	despLiq	Valor da despesa liquidada	16	Real
6	despPaga	Valor da despesa paga	16	Real
7	recRealizada	Valor da receita realizada	16	Real
8	saldoAnterior	Saldo do exercício anterior	16	Real

**1.3.18 Nome do arquivo:** passivoPerm.txt

Arquivo passivoPerm.txt				
No.	Campo	Descrição	Tamanho máximo	Formato
1	mes	Mês ao qual se refere (valor fixo - 12)	2	Inteiro
2	codTipo	Indica o tipo de variação - 01 – acréscimo - 02 – redução	2	Inteiro
3	valorEmp	Valor de empréstimos	16	Real
4	valorTransfConcedidas	Valor de transferências concedidas	16	Real
5	valorProvisaoRPPS	Valor de provisão RPPS	16	Real

**1.3.19 Nome do arquivo:** ativoPerm.txt

Arquivo ativoPerm.txt				
No.	Campo	Descrição	Tamanho máximo	Formato
1	mes	Mês ao qual se refere (valor fixo - 12)	2	Inteiro
2	codTipo	Indica o tipo de variação - 01 – acréscimo - 02 – redução	2	Inteiro
3	valorBensMov	Valor de bens móveis	16	Real
4	valorBensImo	Valor de bens imóveis	16	Real
5	valorObrasInst	Valor de obras e instalações	16	Real
6	valorTitVal	Valor de títulos e valores	16	Real
7	valorDivAtiva	Valor de dívida ativa	16	Real
8	valorTransRecebidas	Valor de transferências recebidas	16	Real
9	valorReversaoRPPS	Valor de reversão RPPS	16	Real

**1.3.20 Nome do arquivo:** execucaoVariacao.txt

Arquivo execucaoVariacao.txt				
No.	Campo	Descrição	Tamanho máximo	Formato
1	mes	Mês ao qual se refere (valor fixo - 12)	2	Inteiro
2	consAdmDir	Consideração – detalhamento da origem e	4000	Texto

		aplicação dos recursos obtidos com a alienação de ativos para administração direta		
3	consAut	Consideração – detalhamento da origem e aplicação dos recursos obtidos com alienação de ativos para autarquias	4000	Texto
4	consFund	Consideração – detalhamento da origem e aplicação dos recursos obtidos com a alienação de ativos para fundações	4000	Texto
5	consEmpEstDep	Consideração – detalhamento da origem e aplicação dos recursos obtidos com a alienação de ativos para empresas estatais dependentes	4000	Texto
6	consDemEnt	Consideração – detalhamento da origem e aplicação dos recursos obtidos com a alienação de ativos para demais entidades	4000	Texto

### 1.3.21 Nome do arquivo: variacaoPatrimonial.txt

Arquivo variacaoPatrimonial.txt				
No.	Campo	Descrição	Tamanho máximo	Formato
1	mes	Mês ao qual se refere	2	Inteiro
2	deficit	Valor lançado em deficit	16	Real
3	superavit	Valor lançado em superávit	16	Real

### 1.3.22 Nome do arquivo: obsMetaArrecadacao.txt

Arquivo obsMetaArrecadacao.txt				
No.	Campo	Descrição	Tamanho máximo	Formato
1	mes	Mês ao qual se refere	2	Inteiro
2	observAnexo14	Campo de observações sobre metas bimestrais de arrecadação do anexo 14	4000	Texto

### 1.3.23 Nome do arquivo: itemAtivoPassivo.txt

Arquivo itemAtivoPassivo.txt				
No.	Campo	Descrição	Tamanho máximo	Formato
1	mes	Mês ao qual se refere (valor fixo - 12)	2	Inteiro
2	codTipo	Tipo do item 01 – Ativo 02 - Passivo	2	Inteiro
3	descricao	Descrição de uma outra dívida	120	Texto
4	valorAcrescimo	Valor do acréscimo patrimonial	16	Real
5	valorReducao	Valor da redução patrimonial	16	Real

### 1.3.24 Nome do arquivo: DespesaIntra.txt

Arquivo DespesaIntra.txt				
No.	Campo	Descrição	Tamanho máximo	Formato
1	mes	Mês ao qual se refere (valor fixo - 12)	2	Inteiro
2	codTipo	Tipo do item - 01 dotação anual inicial - 02 dotação anual atualizada - 03 dotação	2	Inteiro

		- 04 empenhada - 05 liquidada - 06 anulação		
3	DemaisDespesasIntra	Valor das demais despesas intra-orçamentárias.	16	Real
4	JurosEncargosDivida	Valor do Juros e Encargos da Dívida.	16	Real
5	amortDivida	Valor de amortização da dívida.	16	Real

### 1.3.25 Nome do arquivo: ReceitaIntra.txt

Arquivo ReceitaIntra.txt				
No.	Campo	Descrição	Tamanho máximo	Formato
1	mes	Mês ao qual se refere (valor fixo - 12)	2	Inteiro
2	codTipo	Tipo do item - 01 dotação anual inicial - 02 dotação anual atualizada - 03 prevista - 04 realizada	2	Inteiro
3	DemaisReceitasIntra	Valor das demais receitas intra-orçamentárias.	16	Real
4	AmortizacaoEmprestimos	Valor da amortização de Empréstimos	16	Real

### 1.3.26 Nome do arquivo: DiscDividaConsolidadaRPPS.txt

Arquivo DiscDividaConsolidadaRPPS.txt				
No.	Campo	Descrição	Tamanho máximo	Formato
1	mes	Mês ao qual se refere (valor fixo - 12)	2	Inteiro
2	divContratualDemais	Valor das demais dívidas contratuais	16	Real
3	divContratualPPP	Valor da Dívida Contratual PPP	16	Real
4	divMobiliaria	Valor da Dívida Mobiliária	16	Real
5	opCreditoInf12	Valor das operações de créditos inferiores a 12 meses	16	Real
6	outras	Valor do parcelamento de outras dívidas	16	Real
7	parcContrSociaisPrev	Valor do parcelamento das dívidas de contribuições sociais previdenciárias	16	Real
8	parcContrSociaisDemais	Valor do parcelamento das demais dívidas de contribuições sociais	16	Real
9	parcTributos	Valor do parcelamento das dívidas de tributos	16	Real
10	parcFGTS	Valor do parcelamento das dívidas do FGTS	16	Real
11	precatóriosPost	Valor dos Precatórios Posteriores a 05/05/2000	16	Real
12	divContratualDemaisRPPS	Valor das demais dívidas contratuais do RPPS	16	Real
13	divContratualPPP_RPPS	Valor da Dívida Contratual PPP do RPPS	16	Real
14	divMobiliariaRPPS	Valor da Dívida Mobiliária	16	Real
15	opCreditoInf12RPPS	Valor das operações de	16	Real

		créditos inferiores a 12 meses do RPPS		
16	outrasRPPS	Valor do parcelamento de outras dívidas do RPPS	16	Real
17	parcContrSociaisPrevRPPS	Valor do parcelamento das dívidas de contribuições sociais previdenciárias do RPPS	16	Real
18	parcContrSociaisDemaisRPPS	Valor do parcelamento das demais dívidas de contribuições sociais do RPPS	16	Real
19	parcTributosRPPS	Valor do parcelamento das dívidas de tributos do RPPS	16	Real
20	parcFGTS_RPPS	Valor do parcelamento das dívidas do FGTS do RPPS	16	Real
21	precatóriosPostRPPS	Valor dos Precatórios Posteriores a 05/05/2000 do RPPS	16	Real

### 1.3.27 Nome do arquivo: demonstrativoOpCredito.txt

Arquivo demonstrativoOpCredito.txt				
No.	Campo	Descrição	Tamanho máximo	Formato
1	mes	Mês ao qual se refere (valor fixo - 12)	2	Inteiro
2	nadaADeclarar	Valor de obras e instalações	1	Sim/Não (valores válidos S/N)
3	valorMobiliariaInterna	Valor mobiliária interna	16	Real
4	valorMobiliariaExterna	Valor mobiliária externa	16	Real
5	valorAberturaCredito	Valor de abertura de crédito	16	Real
6	valorDerivPPP	Valor de derivadas de PPP	16	Real
7	valorDAquisFin	Valor de demais aquisições financeiras	16	Real
8	valorPelaVendaTerBS	Valor pela venda a termo de Bens e Serviços	16	Real
9	valorDemAntecReceita	Valor de demais antecipações da receita	16	Real
10	valorAassuncaoRecConfDiv	Valor de assunção, reconhecimento e confissão de dívidas	16	Real
11	valorOutrasOperCredito	Valor de outras operações de crédito	16	Real
12	valorContratExter	Valor de contratual externa	16	Real
13	valorParcDivTrib	Valor de parcelamento de dívidas de tributos	16	Real
14	valorParcDivPrev	Valor de parcelamento de dívidas com previdenciárias	16	Real
15	valorParcDivDemCS	Valor de parcelamento de dívidas com demais contribuições sociais	16	Real
16	valorParcDivFGTS	Valor de parcelamento de dívidas do FGTS	16	Real
17	valorMelhoriaAdmRecGFFP	Valor de gastos com melhoria de administração de receitas e da Gestão Fiscal, Financeira e Patrimonial .	16	Real
18	valorProgIlumPUB	Valor de obras de programa iluminação PUB.	16	Real

19	valorAmpArt9	Valor com gastos amparados Art 9.	16	Real
20	valorOperVedadas	Valor de obras com operações vedadas.	16	Real

### 1.3.28 Nome do arquivo: deducaoReceita.txt

Arquivo deducaoReceita.txt				
No.	Campo	Descrição	Tamanho máximo	Formato
1	mes	Mês ao qual se refere (valor fixo - 12)	2	Inteiro
2	codTipo	Indica o tipo de despesa: - 01 dotação anual inicial - 02 dotação anual atualizada - 03 empenhada - 04 liquidada	2	Inteiro
3	deducaoFUNDEF	Valor dedução FUNDEF.	16	Real

## 2 Dados técnicos de geração dos arquivos

### 2.1 Formato do arquivo

- Nas linhas de um arquivo para importação, os campos devem vir separados por ; (ponto e vírgula).

Ex.:

Linha do arquivo: 2222;33333;4444434334

Significa:

Campo 1 = 2222

Campo 2 = 33333

Campo 3 = 4444434334

- O arquivo não pode conter linhas em branco, nem mesmo no final dele.
- Se você não quer fornecer valor nenhum para um certo campo, deve deixá-lo com um espaço em branco.

Ex.:

Linha do arquivo: 22;;34

Significa:

Campo 1 = 22

Campo 2 =

Campo 3 = 34

### 2.2 Formato dos campos

- Campos de código:*
  - Devem ser informados com o tamanho especificado nas tabelas da seção 1. Ex.: se está especificado que o campo deve ter tamanho 3 e o código a ser informado é "1", deve ser inserido no arquivo o valor 001.

- *Campos de descrição ou nome:*
  - Podem ser informados com tamanho menor que o tamanho máximo especificados nas tabelas da seção 1, não precisando preencher com espaços em branco as posições que ficariam vazias.
- *Campos numéricos de formato “Real”:*
  - Devem ser informados **sem** ponto ou vírgula separando os algarismos. Os dois últimos algarismos serão sempre interpretados como as duas casas decimais. Ex.: O número 1.324,56 deve ser inserido no arquivo como 132456, o número 20,00 deve ser inserido como 2000.
  - Podem ser informados com tamanho menor que o tamanho máximo especificados nas tabelas da seção 1, não precisando preencher com zeros as posições que ficariam vazias. **As duas casas decimais devem ser sempre informadas.** Ex.: se o tamanho do campo está especificado como 16, o número 2.367.456,87 deve ser informado como 236745687, sem precisar preencher o restante com zeros.
  - Devem ser informados sempre com o tamanho de no mínimo 3(três) algarismos, um para casas não decimais e dois para as decimais. Ex.: o número 3 deve ser informado como 300 o número 0 deve ser informado 000 (ou seja, 0,00).
- *Campos numéricos de formato “Inteiro” (que não forem campos de código ou com valores específicos já informados nas tabelas):*
  - Podem ser informados com tamanho menor que o tamanho máximo especificados nas tabelas da seção 1(um), não precisando preencher com zeros as posições que ficariam vazias.

### 3 Considerações importantes para a importação

- **Novo:** O nome do diretório de importação que conterá os arquivos deve ser o mesmo do exercício da prestação. Por exemplo, para importar dados da prestação de 2001, coloque os arquivos de importação em um subdiretório de nome “2001” (por exemplo, c:\temp\2001).
- Os campos que contêm a descrição “Código criado pelo usuário” podem ser preenchidos com códigos criados pelo próprio usuário. Porém o usuário deve nomeá-los de forma consistente. Por exemplo, uma entidade deve possuir o mesmo código para todos os arquivos que a utilizam.
- Ao escolher o diretório para importação, todos os arquivos a serem importados devem estar nesse diretório, com os nomes especificados nas tabelas da seção 1. Devem ser arquivos texto, com extensão .txt.
- Nos arquivos contrato.txt, empenho.txt e empenhocontrato.txt, existem dois campos (idimportcontrato e idimportempenho) que se referem a códigos usados somente na importação. Esses códigos devem ser únicos para cada empenho e cada contrato. A função do arquivo empenhocontrato.txt é relacionar um empenho a um contrato em um determinado mês.
- As datas devem ser importadas sem os separadores (“/”). Por exemplo, se a data a ser importada for 17/01/2000, no arquivo de importação deve ser informado 17012000.
- Os campos do tipo mês que estiverem como valor fixo representam dados que são informados anualmente. Desta forma, deve ser informado sempre 12 referente ao último mês do ano. Para os outros meses, esses valores devem variar de 1 a 12, onde 1 representa o mês de janeiro e 12 o mês de dezembro.
- O campo bimestre possui um dígito apenas. O dígito se refere ao número do bimestre. Por exemplo, para o primeiro bimestre o número informado deve ser 1 e para o quinto bimestre, 5.

## 4 Procedimentos para Importação e Exportação

### 4.1 Importação

1 – Abra o SIACE/LRF.

2 – Utilizando os comandos de navegação Ano/Mês vá até o exercício que se deseja importar os relatórios, no exemplo abaixo o exercício é 2012. (vide Figura 1)

The screenshot displays the SIACE/LRF application window. The title bar reads 'SIACE/LRF'. The menu bar includes 'Relatório', 'Navegação', 'Ferramentas', and 'Ajuda'. Below the menu is a toolbar with icons for file operations and a 'Data Base' dropdown set to '28/02/2012'. The main interface has a navigation pane on the left with a tree view of months from 2012 Jan to 2012 Dez. The main area shows a form for 'Dados Cadastrais' for the Municipality of Juiz de Fora. The form includes fields for 'Município' (Juiz de Fora), 'População' (520.811), 'CNPJ' (18.338.178/0001-02), 'Endereço (\*)' (AV. BRASIL, 2001), 'CEP (\*)' (36.006-001), 'Telefone (\*)' ((32) 3690-7356), 'Fax' ((32) 3690-7261), 'E-mail' (contadoria@pjf.mg.gov.br), and 'Home page' (www.pjf.mg.gov.br). A checkbox is checked, indicating that the municipality has its own pension system. A note at the bottom states: '(A opção acima não deve ser marcada caso o regime próprio de previdência social do município não esteja em funcionamento, ou seja, sem movimentação de receita e/ou despesa)'. Two red boxes highlight the navigation pane and a dropdown arrow at the bottom left.

Figura 1

3 – Clique em “Ferramentas” e, logo em seguida, em “Importar Dados...”. (vide Figura 2)



Figura 2

4 – Na janela Importação de Dados, selecione a aba do tipo de relatório que deseja importar os dados: “Gestão Fiscal” e/ou “Resumido Execução Orçamentária”. Como no exemplo abaixo em que foram selecionados os relatórios de Gestão Fiscal, Operações de Crédito e Despesa Total com Pessoal. (vide Figura 3)

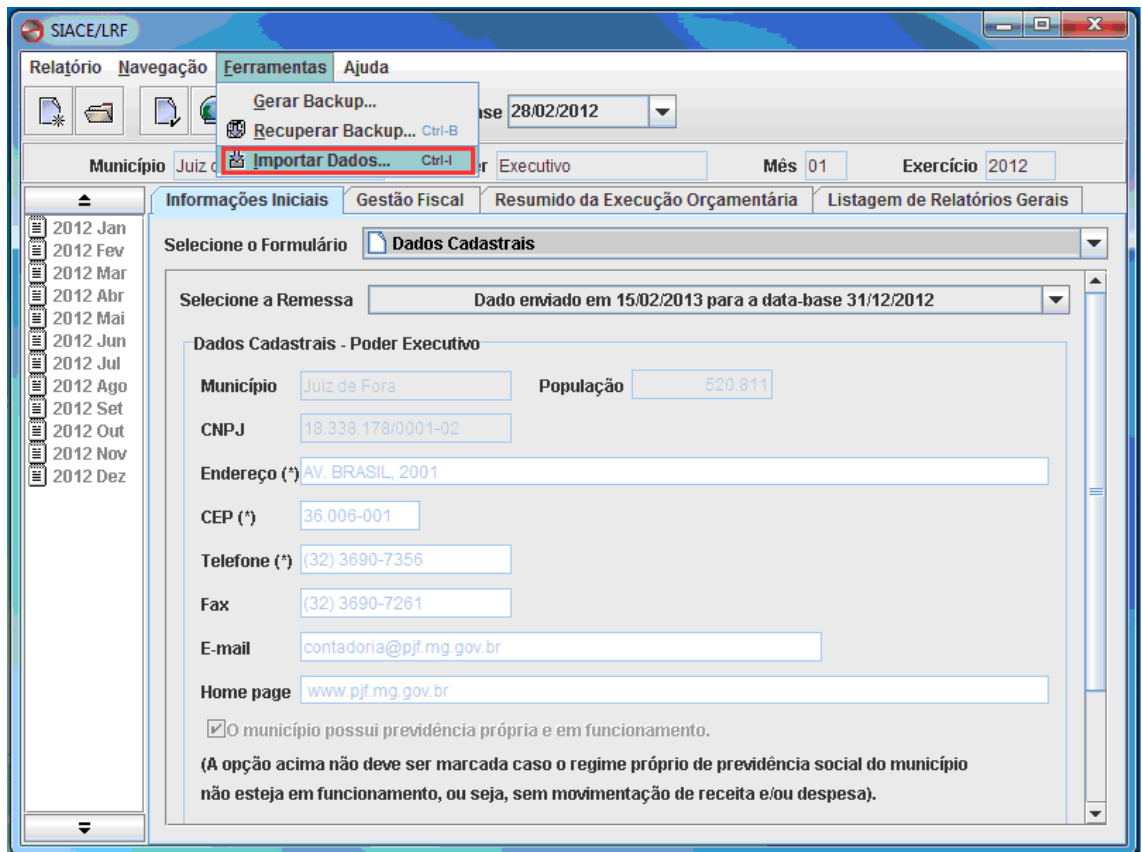

Figura 3

5 – Em seguida informe o diretório para importação dos dados do tipo de relatório selecionado, clicando no campo “...”. (vide Figura 4)

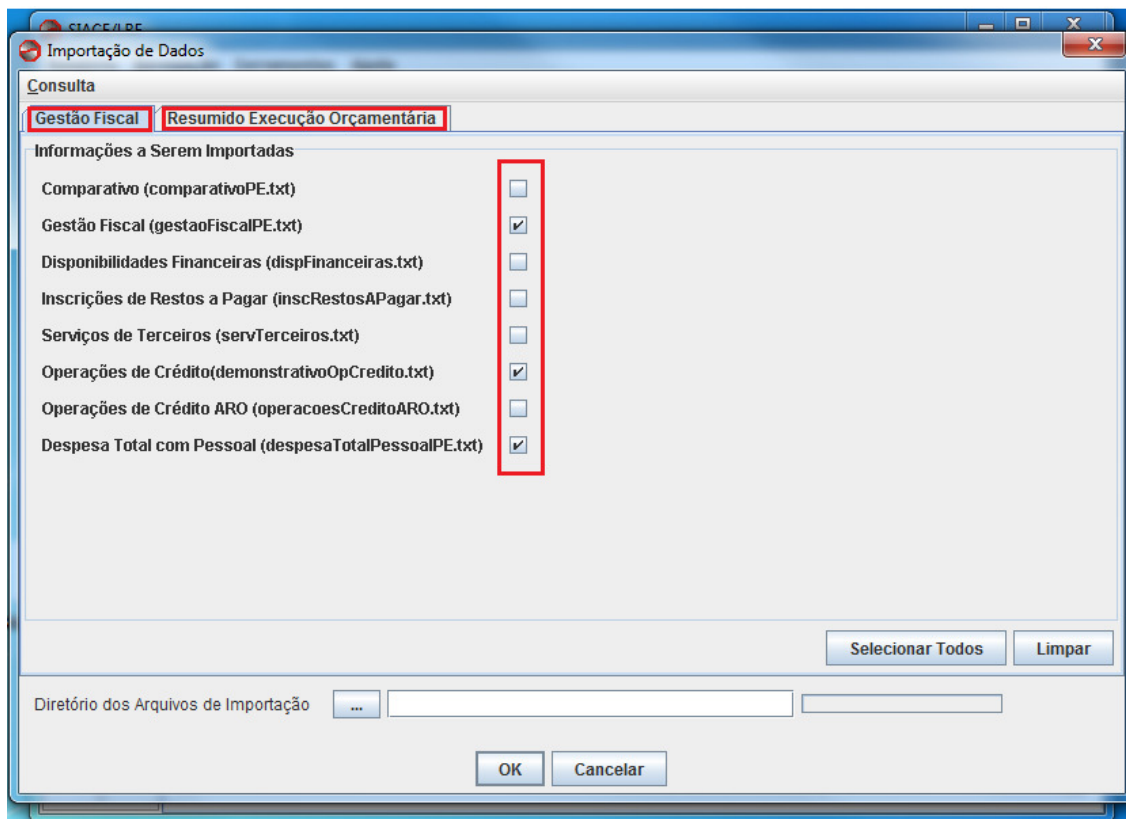

Figura 4

Na janela de seleção onde se encontram os dados para importação, informe a raiz do diretório e não o exercício (ano).

Exemplo: forma correta de seleção = “c:\temp\backup “

forma incorreta de seleção = “c:\temp\backup\2012”

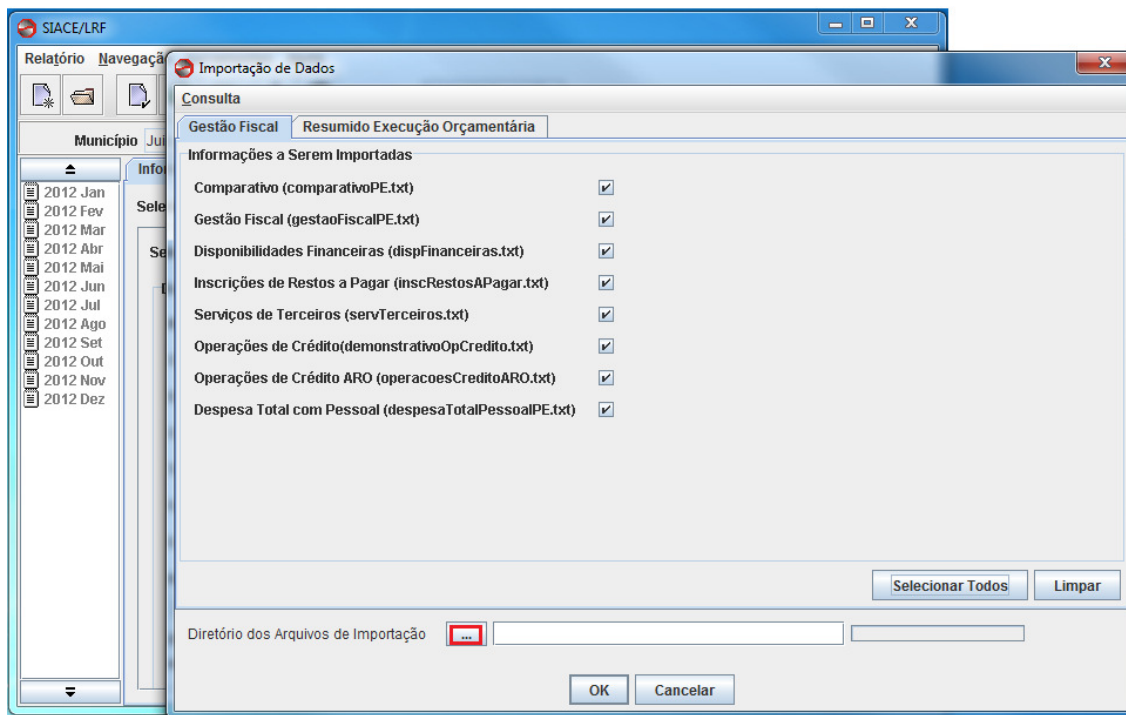
Ou seja, caso a pasta onde se encontra as pastas dos exercícios (anos) seja a pasta do diretório “c:\temp\backup“, o usuário deve selecionar a pasta “backup” e clicar no botão “Abrir” da janela de seleção. (vide Figura 5)



Figura 5

8 –Na janela Importação de Dados possuirá o campo a frente do botão “...” preenchido com a pasta selecionada, que no exemplo citado seria “c:\temp\backup“. Estando preenchido corretamente com a pasta escolhida, clique no campo “OK”. (vide Figura 6)

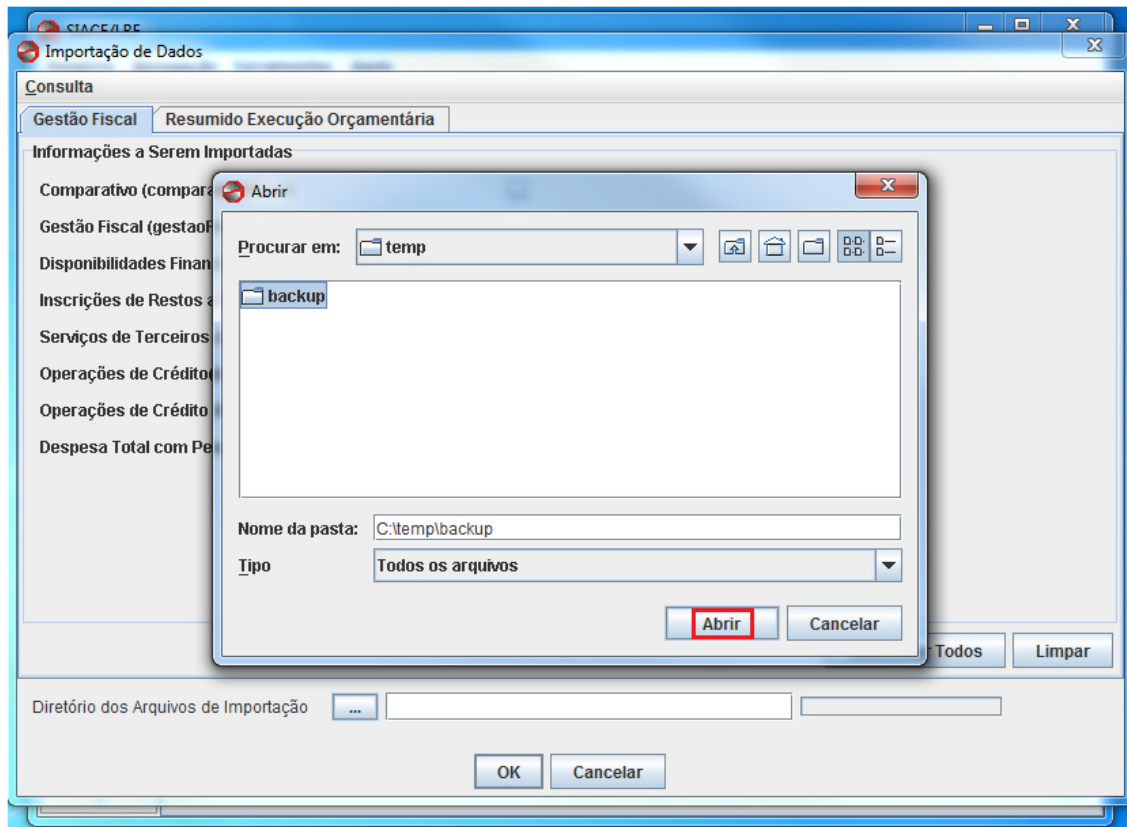

Figura 6

9 – Deverá aparecer uma janela informando se a importação foi ou não concluída com sucesso. Caso não tenha sido concluída, os erros serão informados nesta janela (vide Figura 7), logo, o usuário deverá primeiro corrigir os erros citados e então refazer os passos para importação dos relatórios. Caso contrário (a importação prosseguiu da maneira esperada) será perguntado se o usuário deseja verificar a consistência dos relatórios importados (vide Figura 8). É aconselhável que esta verificação seja feita, e, para isto, deve-se clicar no comando “Sim”. Seguido os passos corretamente, a importação dos relatórios estará concluída.



Figura 7

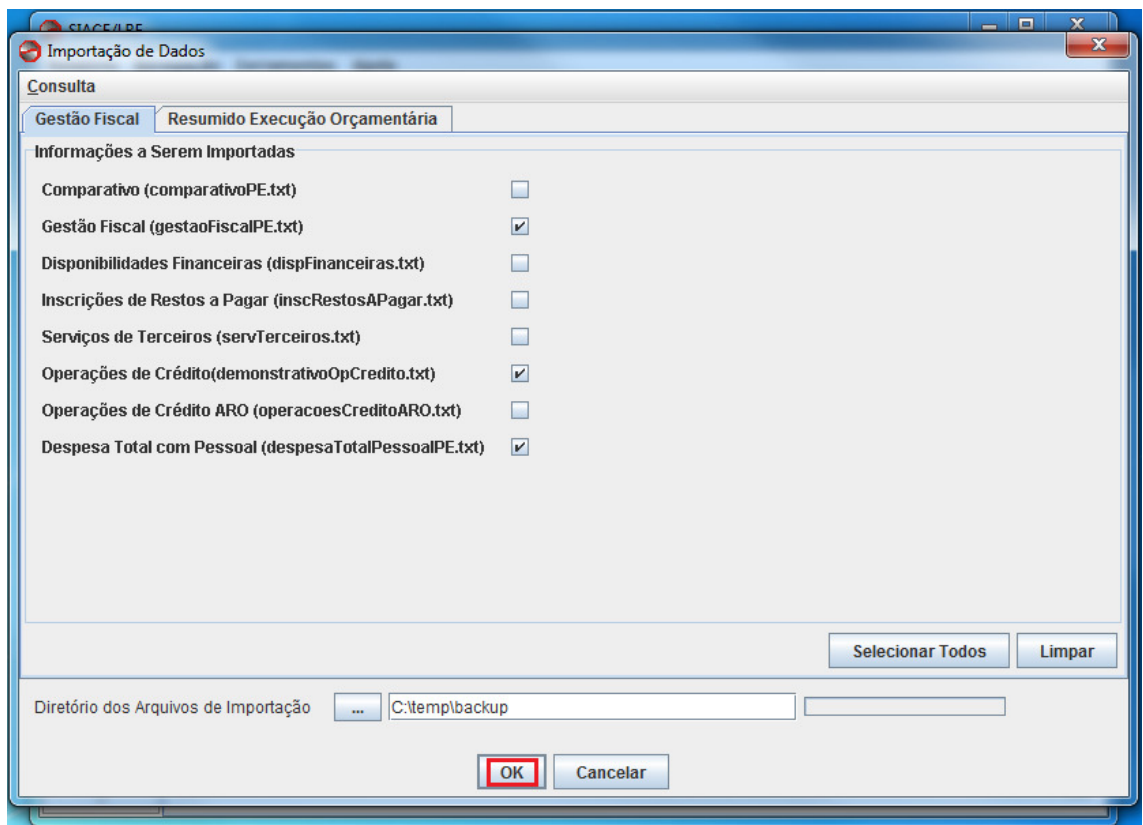

Figura 8

## 4.2 Exportação

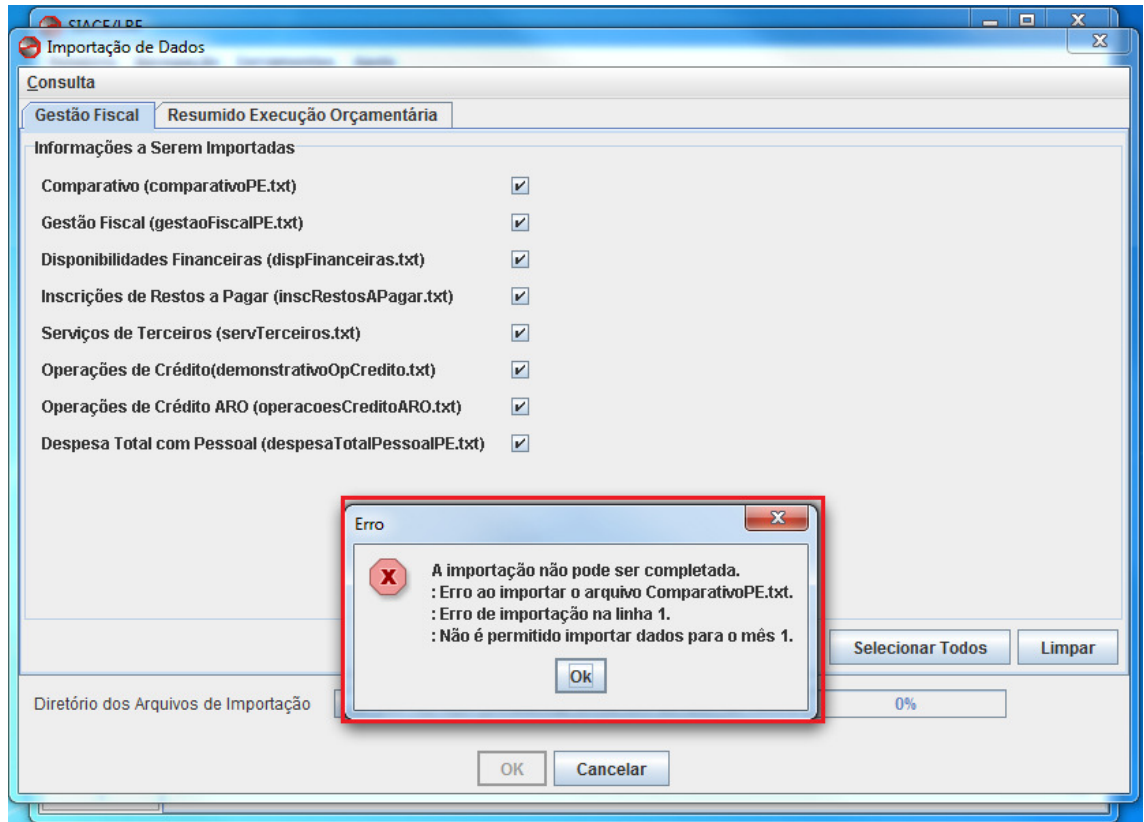
1 – Abra o SIACE/LRF.

2 – Clique em Ferramentas, e, logo em seguida, clique em “Gerar Backup...”. (vide Figura 9)

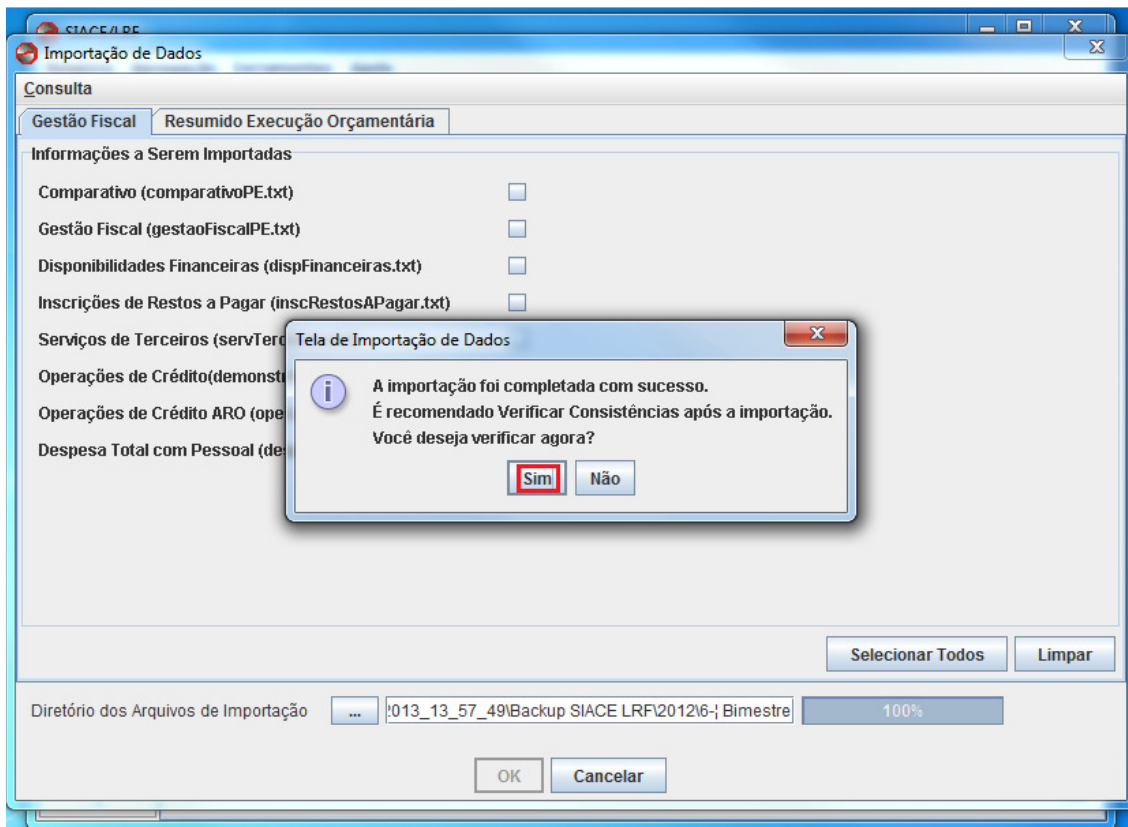

Figura 9

3 – Na janela Tela de Geração de Backup, selecione o diretório onde o backup será gerado. Encontrando-se na pasta desejada, clique no campo “Gerar Backup”. (vide Figura 10)

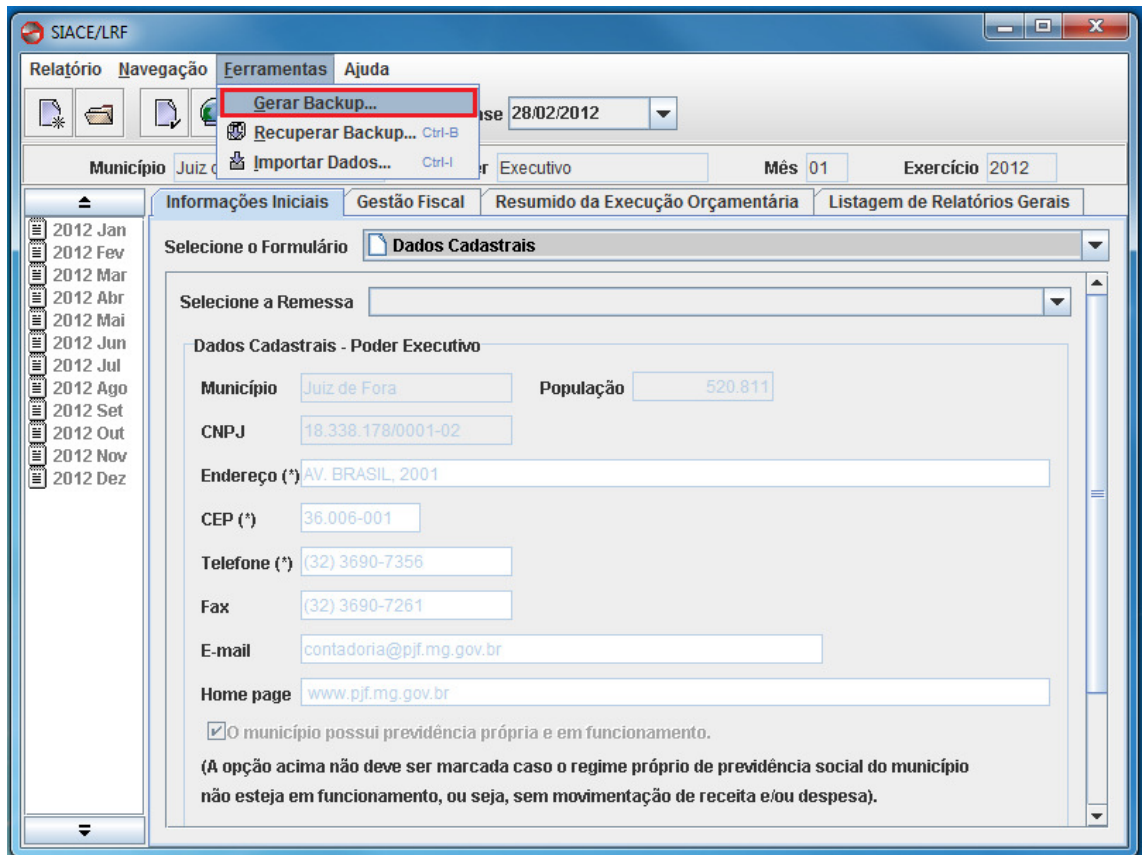

Figura 10

4 – Desta forma, deverá aparecer uma janela chamada “Geração de Backup” informando o progresso do processo de importação (vide Figura 11). Acabado o processo, será mostrada ao usuário uma janela de confirmação de conclusão da funcionalidade, nesta janela chamada “Geração de Backup”, clique no campo “Ok”. (vide Figura 12)  
Seguido os passos corretamente, a exportação dos relatórios estará concluída.



*Figura 11*

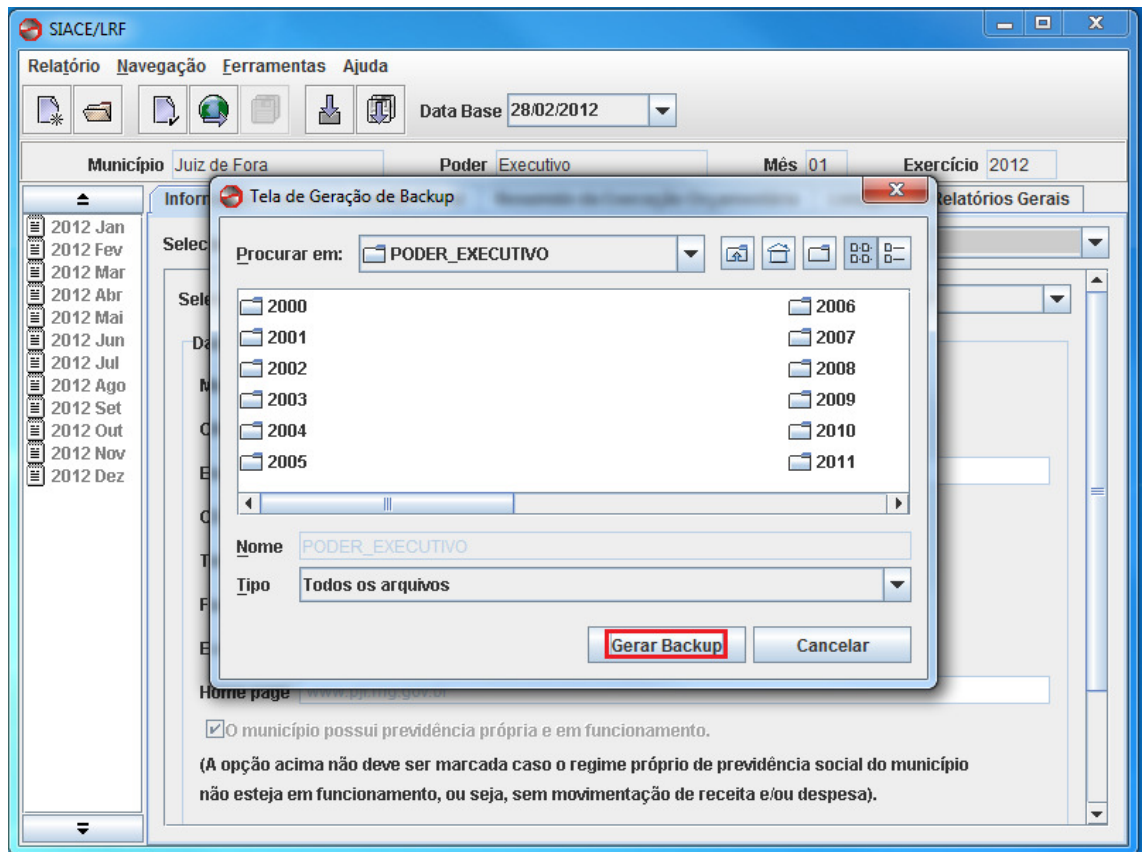
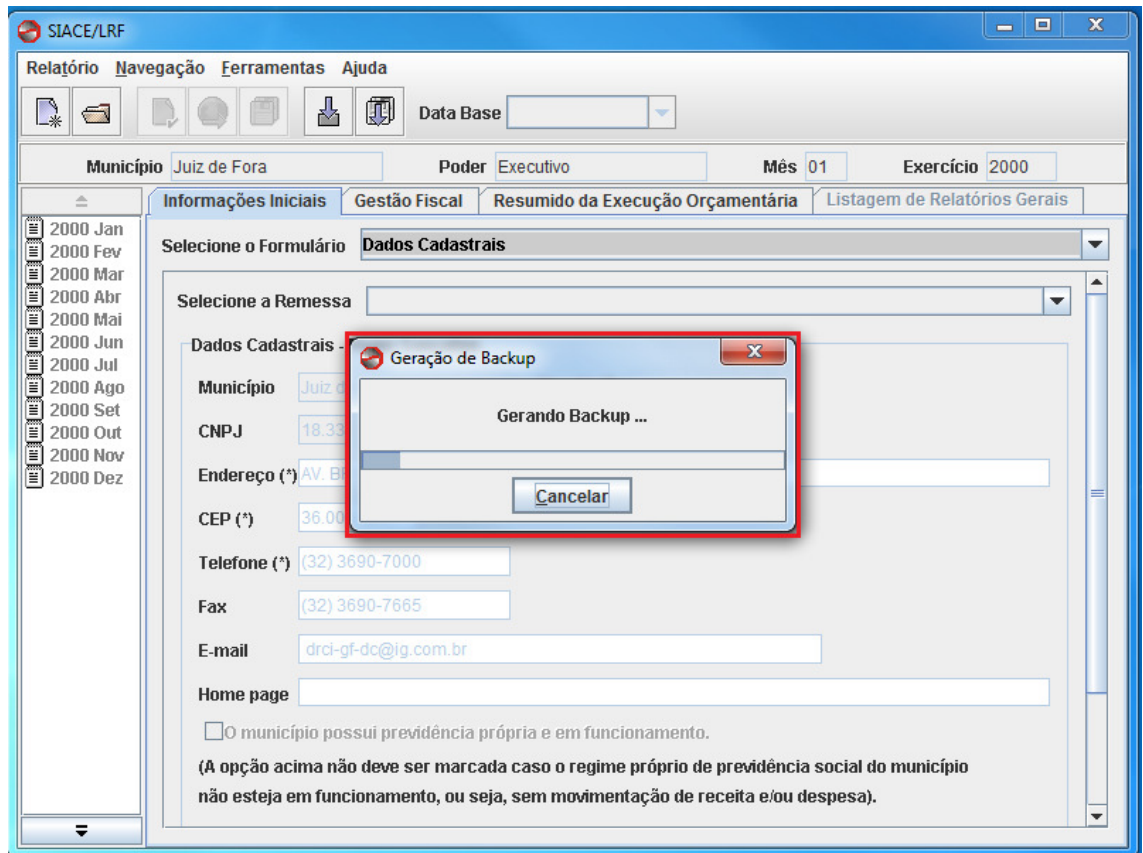

Figura 12

#### OBSERVAÇÕES:

\* A partir de **2006**, foi retirada a opção de importação dos seguintes arquivos:

- dadoscadastrais.txt
- ordenadores.txt
- respContab.txt
- respContrInt.txt
- pessoaFisica.txt
- pessoaJuridica.txt
- contrato.txt
- empenho.txt
- subEmpenho.txt
- empenhoContrato.txt
- comparativoanterior.txt
- servTerceiros99.txt
- entidades.txt
- reservConting.txt
- atoNormativo.txt
- deducacaoReceita.txt
- restosAPagarAnteriores.txt
- resultadoNominal.txt

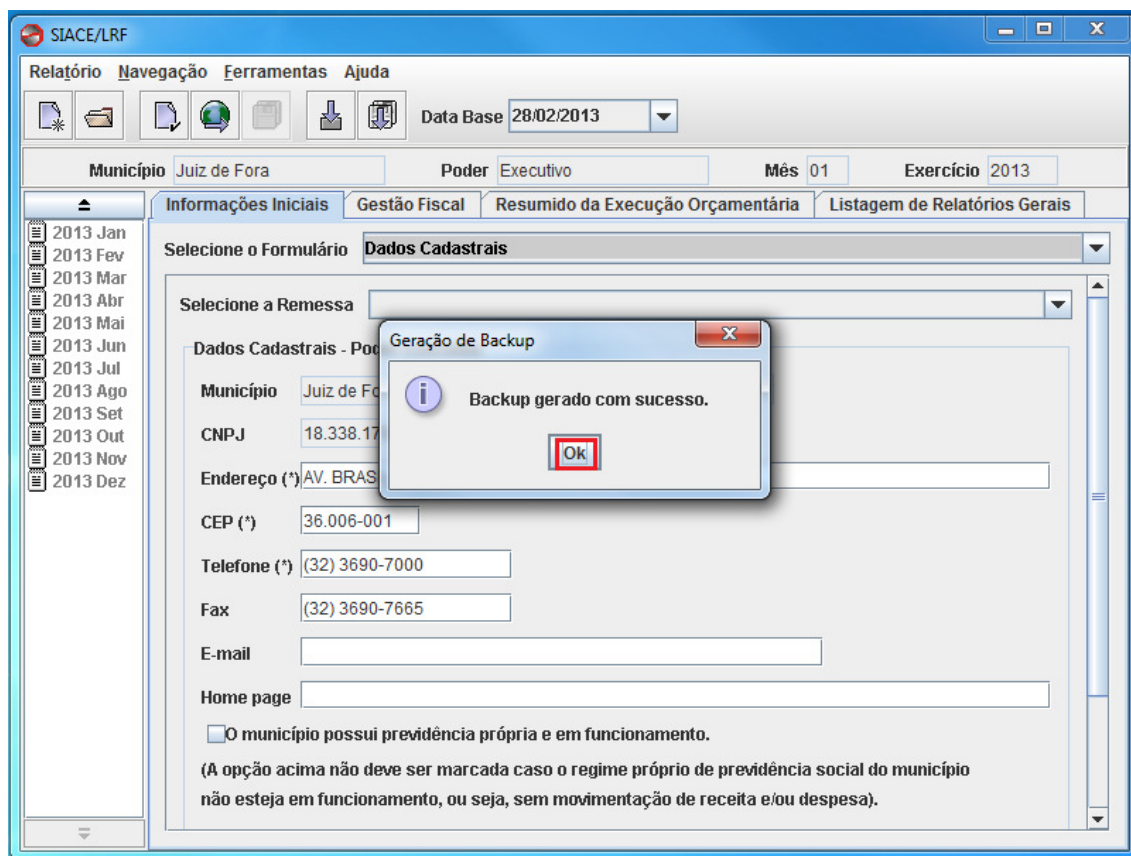
\* A partir de **2008**, o relatório correspondente ao arquivo “deducacaoReceita.txt” foi reinserido na funcionalidade de importação.

**DATA DA ÚLTIMA ALTERAÇÃO DESTE DOCUMENTO:** 19/03/2013